

Apresentação para os beneficiários PLANOS DE SAÚDE

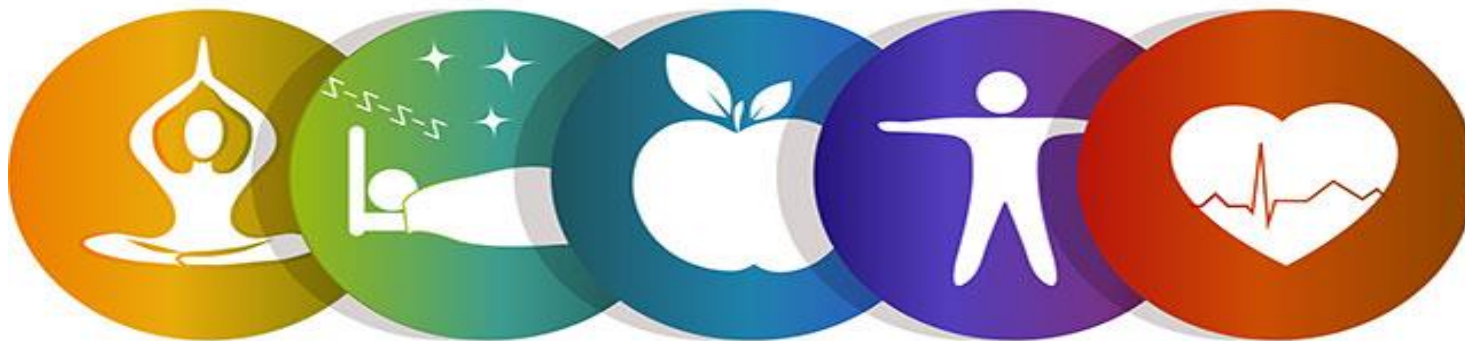

**Gerência de Saúde
Agros – Instituto UFV de Seguridade Social**

Viçosa, 23 de dezembro de 2021.

Qual a pauta da reunião?



1. Início dos estudos atuariais dos Planos de Saúde para o período de maio/2022 a abril/2023;
2. Informações sobre dados de utilização dos Planos de Saúde até novembro de 2021;
3. Informações sobre as receitas e despesas assistenciais;
4. Informações sobre as despesas administrativas.



Avaliação Atuarial

- ✓ Levantamento dos custos assistenciais **por pessoa**, com base nas despesas assistenciais (**gastos**) do período de abril/2019 a novembro/2021;
- ✓ Ajustes na base de dados para adequá-la à realidade da operadora (IPCA Saúde, INSS de prestador de serviços, etc);
- ✓ Cálculo de margem de segurança estatística com 95% de confiança;
- ✓ Cálculo da necessidade de receita projetada (sem considerar eventual contingência judicial);
- ✓ Comparativo com a receita atual;
- ✓ Proposição de Plano de Custeio compatível com a necessidade de receita.



Formatação do custeio dos planos de saúde do Agros

NECESSIDADE DE RECEITA

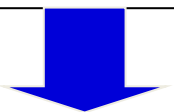

SUBSÍDIO DO GOVERNO

POR FAIXA DE RENDA
E POR FAIXA ETÁRIA
GRUPO FAMILIAR

RESULTADO

RESULTADO < ou = 0

RESULTADO > 0 e < TETO

RESULTADO = ou > TETO

CONTRIBUIÇÃO DEVIDA = 0

CONTRIBUIÇÃO DEVIDA = RESULTADO

CONTRIBUIÇÃO DEVIDA = TETO

FUNDO ASSISTENCIAL

- Valores que excederem o teto de 19%;
- Subsídio dos beneficiários do PAS-UFV;
- Custeio da Contribuição dos aposentados e pensionistas (Regime CLT);
- Programa de Promoção da Saúde e Prevenção de Doenças (0,3%);
- Contas que ultrapassarem a margem de segurança estatística de 95%.

Titular com 54 anos, cônjuge com 45 anos, filhos com 15 e 20 anos, remuneração de **R\$ 2.400,00**, ASICO.

- Custo faixa etária: $480,07 + 329,19 + 137,15 + 164,57 = \text{R\$ } 1.110,98$
- Subsídio recebido: $176,94 + 171,49 + 135,42 + 142,47 = \text{R\$ } 626,32$
- **Contribuição participante: $\text{R\$ } 1.110,98 - \text{R\$ } 626,32 = \text{R\$ } 481,66$**
- **Teto de Contribuição de 19% = R\$ 456,00**
- **Contribuição devida = R\$ 456,00 (diferença de R\$ 25,66)**



Exemplo de cálculo:

Titular com 54 anos, cônjuge com 45 anos, filhos com 15 e 20 anos, remuneração de **R\$ 5.500,00**, ASICO.

- Custo faixa etária: $480,07 + 329,19 + 137,15 + 164,57 = \text{R\$ } 1.110,98$
- Subsídio devido: $127,52 + 123,60 + 107,20 + 108,61 = \text{R\$ } 466,93$
- **Contribuição participante: $\text{R\$ } 1.110,98 - \text{R\$ } 466,93 = \text{R\$ } 644,05$**
- **Teto de Contribuição 19% = R\$1.045,00**
- **Contribuição devida = R\$ 644,05**



Perfil dos Beneficiários do Agros x ANS

Distribuição Etária ANS *versus* Distribuição Etária Agros:

Faixa Etária	Beneficiários de Planos de Saúde	Beneficiários de Autogestão	% em Relação ao Total							Total Agros
			ANS Geral	ANS Autogestão	Agros Saúde I e III sem Odont.	Agros Saúde I e III com Odont.	Agros Saúde II sem Odont.	Agros Saúde II e IV com Odont.	PAS-UFV	
0 - 18	11.282.946	841.016	23,72%	19,88%	14,28%	20,55%	20,83%	22,99%	13,04%	19,65%
19 - 23	2.984.708	209.932	6,28%	4,96%	3,80%	5,11%	8,33%	2,30%	21,74%	4,94%
24 - 28	3.582.879	193.944	7,53%	4,58%	3,52%	5,22%	0,00%	2,30%	4,35%	4,93%
29 - 33	4.412.793	286.310	9,28%	6,77%	5,78%	7,66%	6,94%	18,39%	0,00%	7,44%
34 - 38	4.875.406	367.216	10,25%	8,68%	7,05%	8,59%	5,56%	27,59%	0,00%	8,45%
39 - 43	4.493.202	361.561	9,45%	8,55%	4,84%	6,43%	4,17%	12,64%	0,00%	6,22%
44 - 48	3.371.909	270.946	7,09%	6,40%	3,25%	3,75%	6,94%	3,45%	4,35%	3,69%
49 - 53	2.793.678	255.390	5,87%	6,04%	3,48%	4,46%	11,11%	2,30%	13,04%	4,35%
54 - 58	2.538.315	295.087	5,34%	6,98%	6,73%	6,70%	8,33%	3,45%	21,74%	6,72%
59 +	7.228.175	1.149.115	15,20%	27,16%	47,27%	31,54%	27,78%	4,60%	21,74%	33,62%
Total	47.564.011	4.230.517	100,00%	100,00%	100,00%	100,00%	100,00%	100,00%	100,00%	100,00%

- ✓ **33,62%** de beneficiários do Agros estão na última faixa etária, contra 15,2% dos beneficiários de planos de saúde de todo o país.
- ✓ Agros possui **45,4%** de seus beneficiários nas idades até 38 anos, contra 57,1% dos beneficiários de todo o país.

Evolução das Receitas e Despesas do Plano de Saúde do Agros

MÊS	RECEITAS TOTAIS	DESPESAS TOTAIS	PATRIMÔNIO DO PLANO
nov/20	6.203.376,96	5.436.930,48	56.929.310,15
dez/20	6.664.570,37	5.394.324,01	58.199.556,51
jan/21	5.759.670,91	4.838.838,93	59.120.388,49
fev/21	5.766.855,01	5.169.837,68	59.717.405,82
mar/21	5.941.717,73	5.531.080,88	60.128.042,67
abr/21	5.778.522,29	5.504.750,18	60.401.814,78
mai/21	6.255.041,87	4.793.901,62	61.862.955,03
jun/21	5.952.871,24	5.627.767,88	62.188.058,39
jul/21	6.415.793,50	6.354.555,66	62.249.296,23
ago/21	5.977.596,68	6.606.563,07	61.620.329,84
set/21	6.054.475,23	7.825.903,72	59.848.901,35
out/21	6.056.354,09	6.813.722,79	59.091.532,65
nov/21	6.492.692,60	5.414.678,72	60.169.546,53

Evolução das Receitas e Despesas do Plano de Saúde do Agros

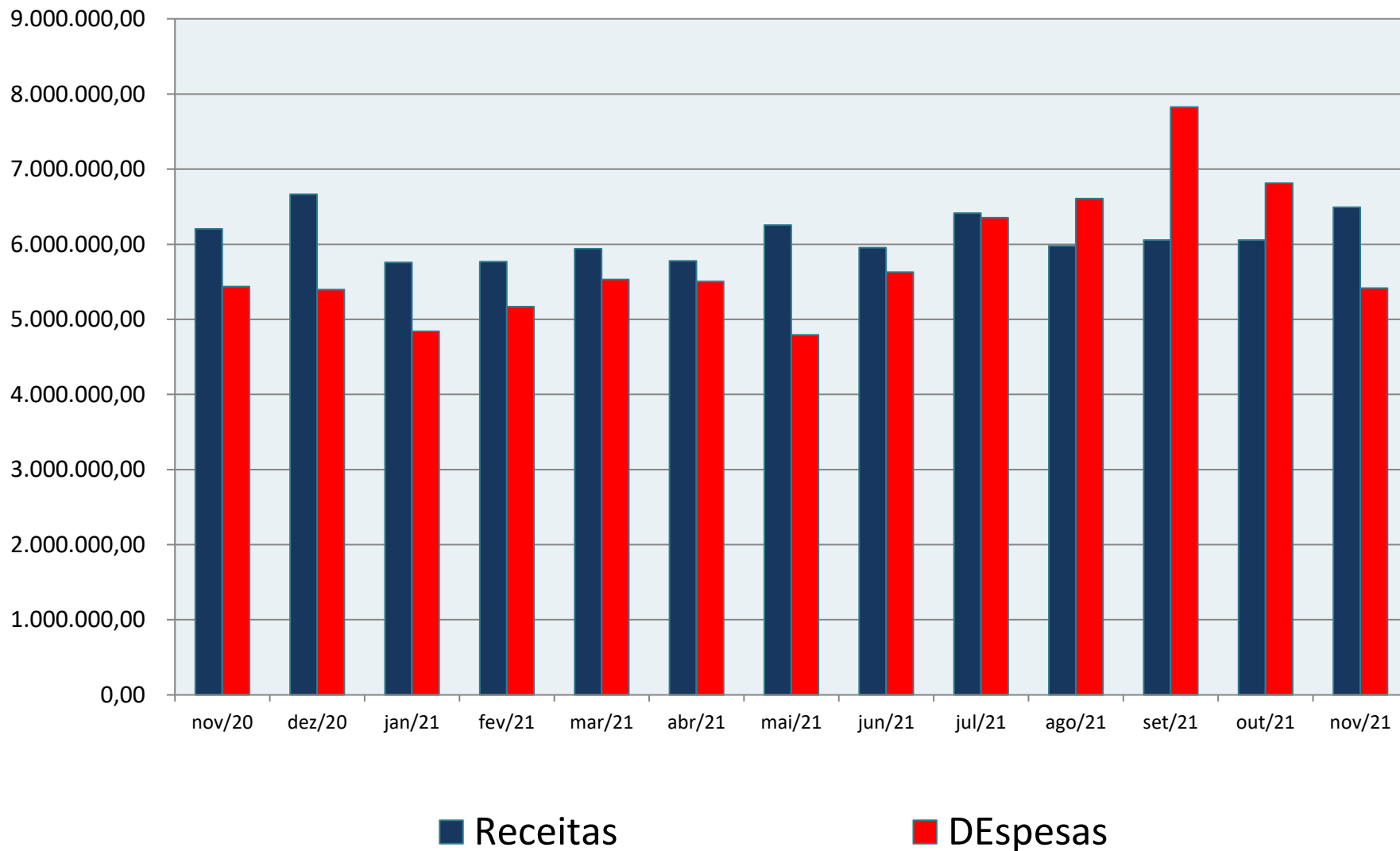

Evolução das Receitas 2016 a novembro de 2021

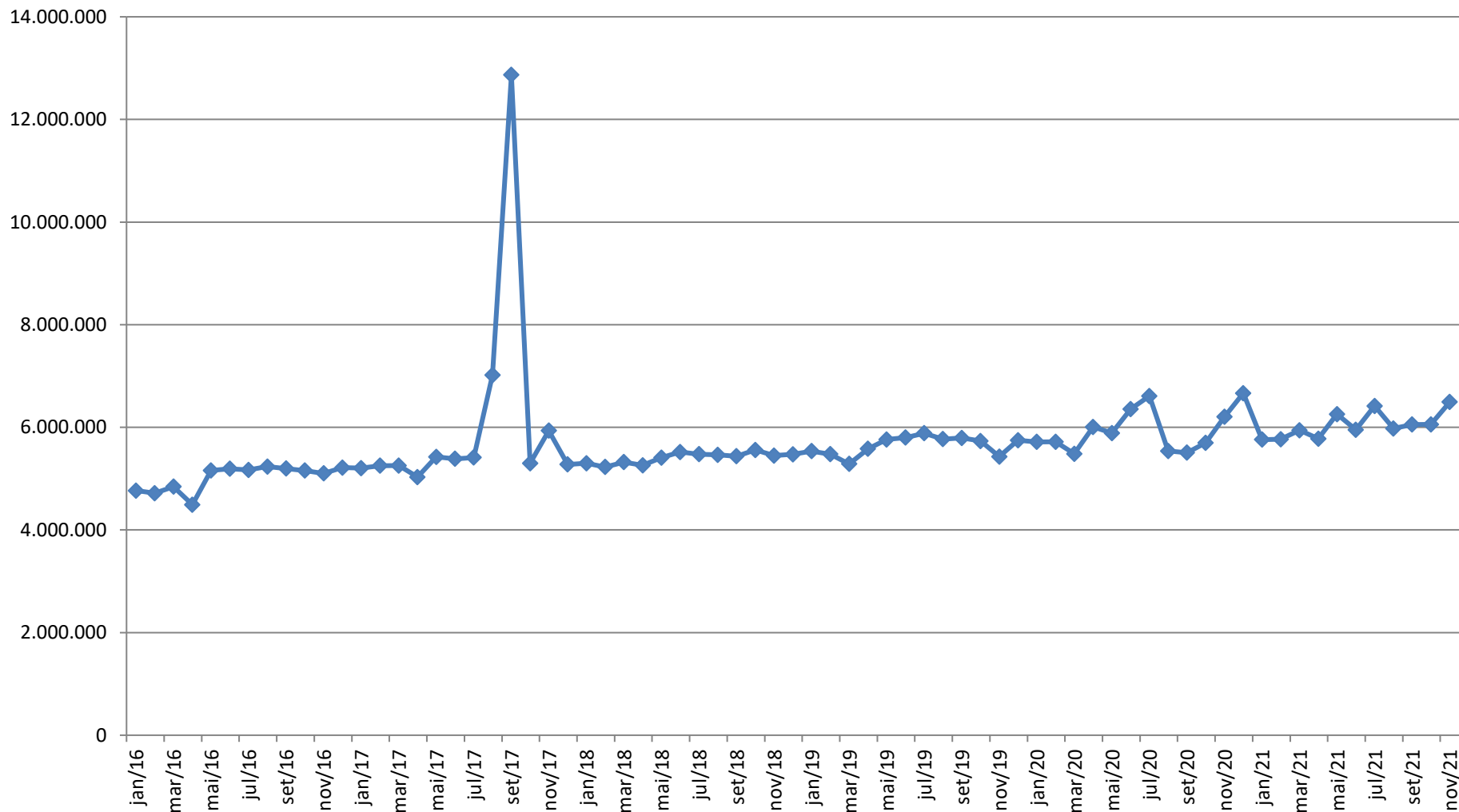

Evolução das Despesas 2016 a novembro de 2021

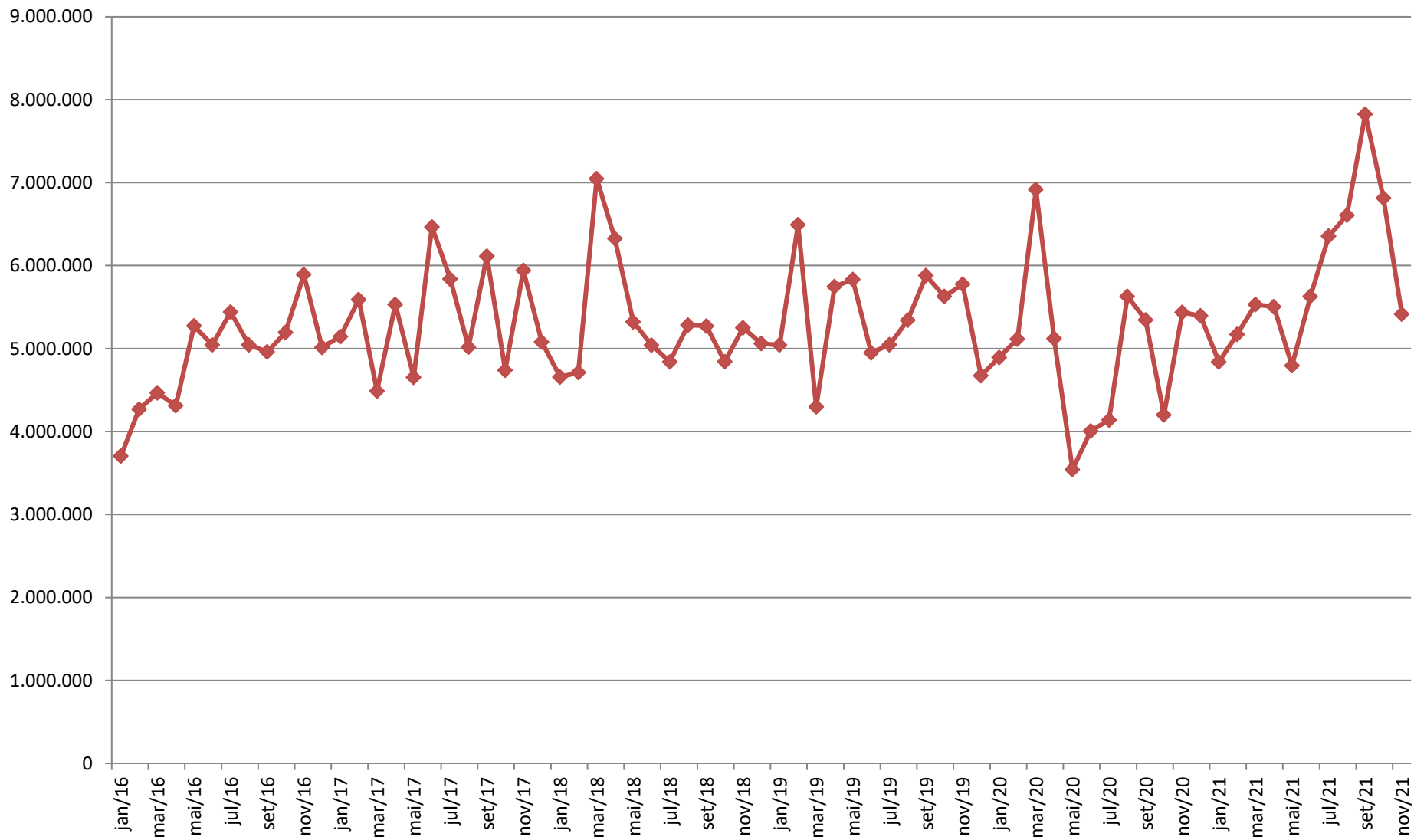

Distribuição das Despesas Assistenciais por Faixa Etária

Faixa	Despesa	Receita	Sinistralidade
0-18	R\$ 3.929.698,97	R\$ 5.089.837,88	77%
19-23	R\$ 1.043.923,50	R\$ 1.569.053,43	67%
24-28	R\$ 1.397.975,68	R\$ 1.784.140,26	78%
29-33	R\$ 2.090.484,48	R\$ 3.353.730,60	62%
34-38	R\$ 3.161.678,44	R\$ 4.468.471,82	71%
39-43	R\$ 2.105.868,32	R\$ 3.466.096,53	61%
44-48	R\$ 2.342.723,12	R\$ 2.396.262,12	98%
49-53	R\$ 1.793.335,28	R\$ 3.026.560,72	59%
54-58	R\$ 3.063.203,10	R\$ 5.275.405,84	58%
59-99	R\$ 28.742.191,21	R\$ 37.346.770,44	77%
Totais	R\$ 49.671.082,10	R\$ 67.776.329,65	73%

Despesas Administrativas

ACOMPANHAMENTO - EVOLUÇÃO DAS DESPESAS

Assessoria de Planejamento, Orçamento e Riscos

DESCRIÇÃO	2016	2017	2018	2019	2020	Evolução 2016 a 2020 %
	Realizado	Realizado	Realizado	Realizado	Realizado	
DESPESAS TOTAIS - PGA	17.312.146,06	17.750.727,50	17.758.470,95	17.925.850,52	17.383.816,65	0,41
Previdencial	7.175.145,70	6.603.725,51	5.496.326,48	5.589.101,87	5.211.920,89	-27,36
Investimentos	2.789.923,74	3.098.652,04	3.036.164,23	2.955.511,02	2.623.514,62	-5,96
Assistencial	7.347.076,62	8.048.349,95	9.158.896,28	9.376.418,60	9.548.375,95	29,96
Pessoal e encargos - Assistencial- no pga	6.435.205,82	7.085.810,58	6.770.350,49	6.538.365,21	6.545.622,71	1,72
DESP. ADM. ASSISTENCIAL	8.086.130,12	8.476.106,54	7.952.580,74	8.597.537,73	8.995.984,73	11,25
Tributos assistencial	490.216,50	438.366,57	523.025,20	581.611,81	1.157.195,86	136,06
Desp. Assistencial sem tributos	7.595.913,62	8.037.739,97	7.429.555,54	8.015.925,92	7.838.788,87	3,20

Despesa Administrativa acumulada até Novembro de 2021
R\$ 8.803.804,35

Despesas Administrativas

Eficiência Administrativa =
Percentual das despesas administrativas
divididas pelas Receitas

Quanto MENOR O INDICADOR, melhor é a eficiência

Eficiência Administrativa do Agros em 2021:
13,25 %



Comparação com outras Operadoras

Registro ANS	Nome Resumido	Segmento	Vidas
357669	DESBAN	Autogestão	1.836
418501	PLAMHUV	Medicina de Grupo	5.056
378216	LIBERTAS	Autogestão	7.363
314587	UNIMED VIÇOSA	Cooperativa Médica	8.589
315567	FUNDAFFEMG	Autogestão	14.314
368920	AGROS	Autogestão	15.284
316873	CASU UFMG	Autogestão	20.853
314668	ABERTTA	Autogestão	38.233
417505	CEMIG SAÚDE	Autogestão	58.014
315478	FUNDAÇÃO CESP	Autogestão	135.976
323080	GEAP	Autogestão	311.134
346659	CASSI	Autogestão	618.341

Informações extraídas no site da Agência Nacional de Saúde Suplementar - ANS (TABnet).

Dados de 2021 - 1º semestre.

Eficiência Administrativa

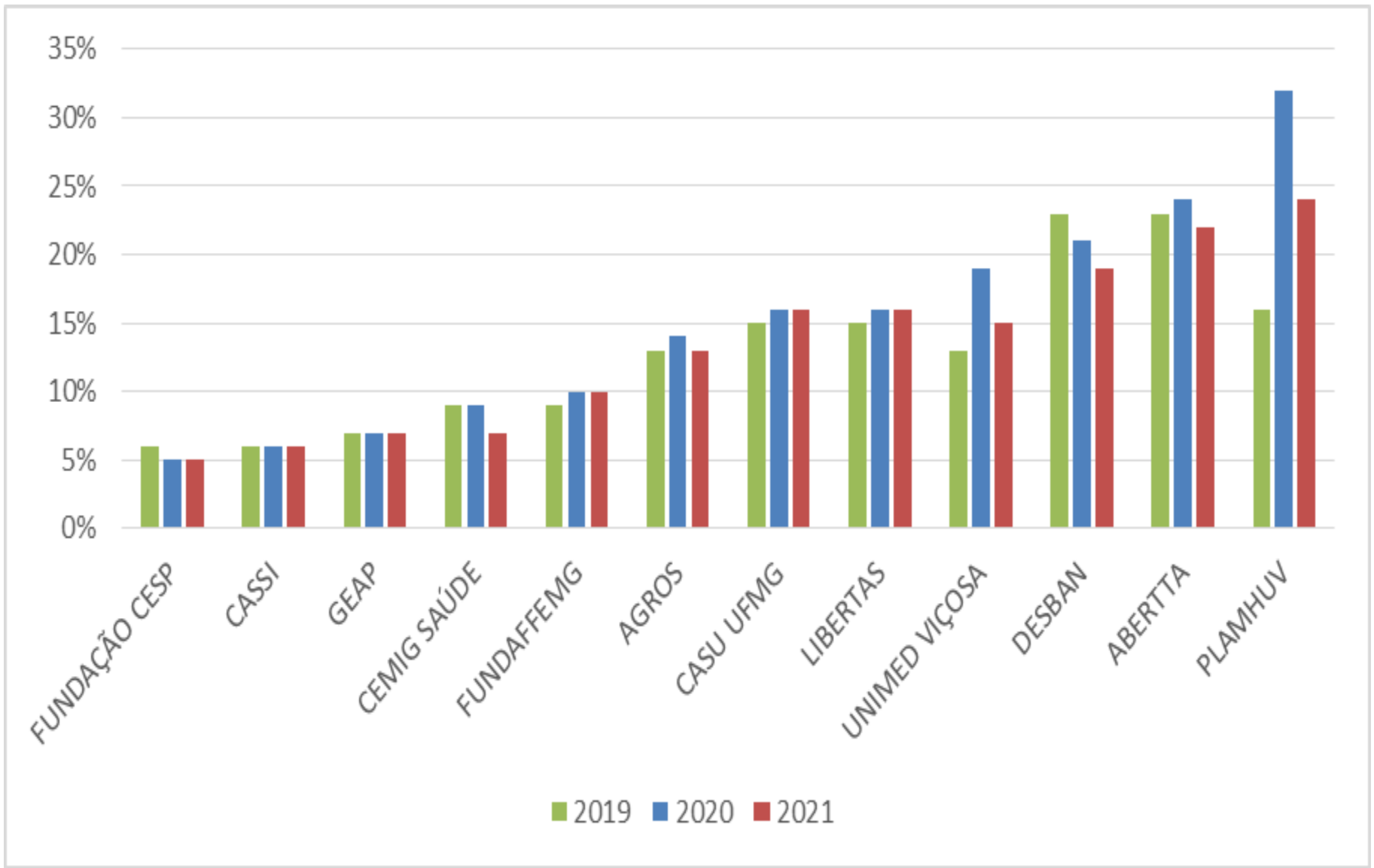

Comparativo do **Custo Administrativo médio** anual por vida no período

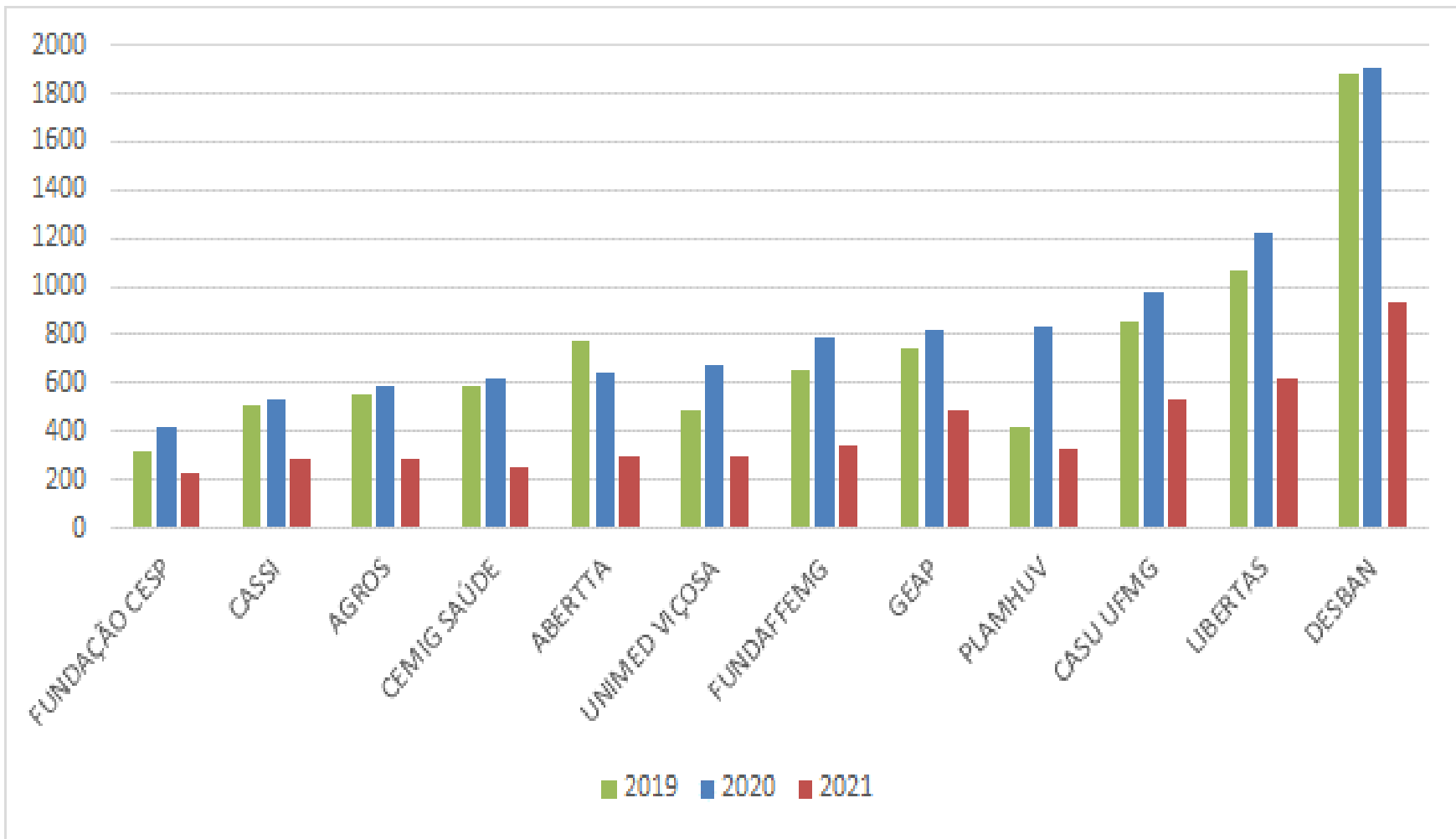

Agros – 2019: R\$ 45,72, 2020: R\$ 48,49; 2021: R\$ 48,24 (por mês)

Ações implementadas para contenção das Despesas Administrativas

1. Criação das comissões para estudo do CDC (Centro de Custo) e revisão das despesas administrativas, no ano de 2013;
2. Instalação de “ilhas de impressão”, para a redução de despesas com insumos e manutenções em impressoras, objetivando a retirada de impressoras existentes em cada setor;
3. Finalização de contratação de pessoal e veículos próprios para viagens, optando pela contratação de empresa especializada no serviço;
4. Terceirização dos profissionais para limpeza e vigilância do Agros;
5. Terceirização dos profissionais que trabalham na Gerência de Relacionamento para o atendimento telefônico.

Ações que estão em estudo para contenção das despesas administrativas

1. Criação das comissões para estudo da Infraestrutura do Agros; Plano de Cargos e Salários e Avaliação das Despesas Administrativas e Contratos do Agros;
2. Proposta de diminuição da estrutura administrativa do Agros;
3. Reavaliação dos contratos firmados para a prestação de serviços;
4. Reavaliação dos custos administrativos;
5. Avaliação do crescimento do Agros, com a expansão dos planos de saúde e previdência para outras IFES, rateando os custos administrativos entre as entidades;
6. Parcerias com os patrocinadores para diminuição de custos assistenciais e administrativos.



Ações para controle dos custos assistenciais

- Regulação e auditoria na avaliação das solicitações;
- Negociação de tabelas e contratos com a rede credenciada;
- Compra direta de quimioterápicos e órteses próteses e materiais especiais - OPMEs;
- Avaliação e estruturação de novos modelos de remuneração com a rede credenciada;
- Estruturação de Política de Segurança do Paciente;
- Investimento em Projetos e Programas de Promoção da Saúde e Prevenção de Doenças;
- Implantação da plataforma DRG – Grupo de Diagnósticos Relacionados nos Hospitais credenciados.



Como cada beneficiário pode auxiliar no controle dos custos?

- Atentar-se ao contrato de cobertura do seu plano de saúde, evitando a judicialização (essa conta é paga por todos, no aumento da contribuição ao plano).
- Avaliar a repetição de exames desnecessariamente;
- Ser fiscal de seu plano na hora de assinaturas nas guias e acompanhamento das cobranças;
- Manter os registros e resultados dos exames para apresentação em consultas auxiliando nos diagnósticos e evitando exames desnecessários



Acompanhe a sua utilização do plano de saúde no autoatendimento Agros!

E nos ajude na fiscalização da utilização do Plano de Saúde

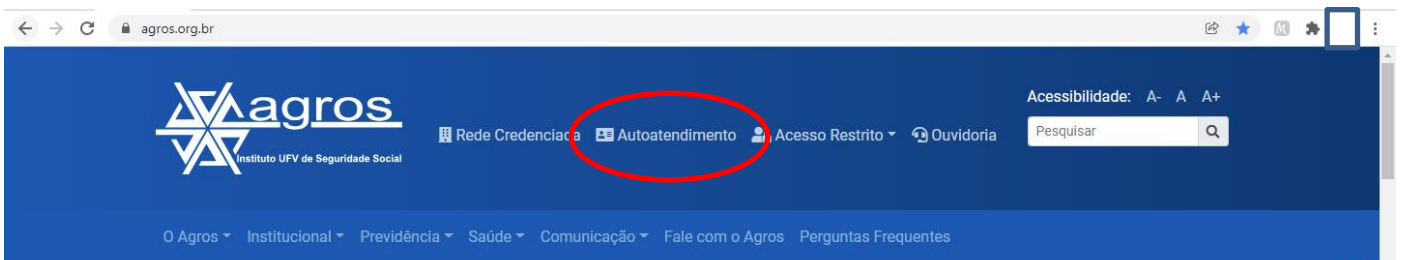

Atividades orientadas para beneficiários Arteriais

Clique a



BEM VINDO AO SISTEMA DE AUTOATENDIMENTO AGROS.

Bem-vindo ao sistema de autoatendimento do Agros. Aqui você poderá acessar, com facilidade e segurança, informações sobre seu cadastro e serviços relacionados ao Plano de Saúde, de Previdência e ao Empréstimo no Agros.

Autoatendimento, o Agros cada vez mais perto de você.



Previdência, saúde e qualidade de vida no presente e no futuro

Patrimônio dos Planos de Saúde 2016 a Novembro de 2021

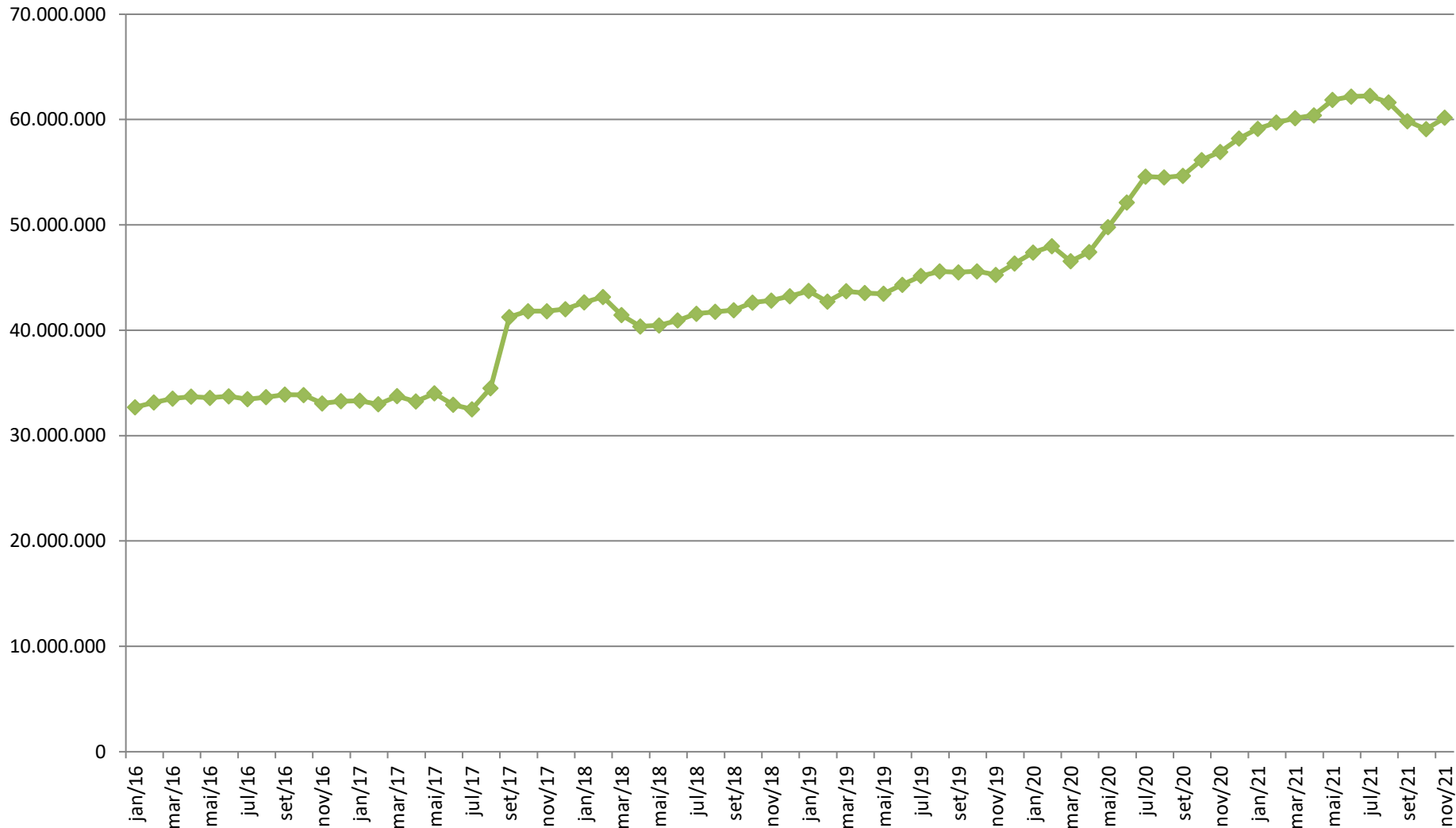

Fundo Assistencial – Patrimônio dos Planos de Saúde

Como é utilizado?

- ▶ Suportar as diferenças mensais entre receitas e despesas - garantia das oscilações de risco;
- ▶ Margem de Segurança, assumindo as despesas fora da curva normal de utilização;
- ▶ Margem de Solvência;
- ▶ Parte dos gastos com o Promoprev;
- ▶ Parcela da contribuição do beneficiário excedente ao teto;
- ▶ Subsídio dos beneficiários do PAS-UFV;
- ▶ Provisão para o subsídio dos celetistas.



Patrimônio do Plano de Saúde x Recursos Livres Resoluções Normativas nº 393/15 e nº 451/20

Mês	Patrimônio Social	Margem de Solvência Integral (abr/22)	Excedente do Teto (Acumulado Maio/2021 a Abril/2022)	Provisão para o Subsídio dos Celetistas (Posição cadastral: dez/2020)	Repasso Promoprev (Acumulado Maio/2021 a Abril/2022)	Fundo para Oscilação de Risco (abr/22)	PIC (Provisão de Insuficiência de Contraprestações)	Cobertura para o Déficit Projetado (Acumulado mai/2021 a abr/2022)	Recursos Livres
	(+)	(-)	(-)	(-)	(-)	(-)	(-)	(-)	(=)
mai/21	61.862.955,03	16.299.136,60	2.135.862,36	4.872.536,33	2.711.378,71	15.115.381,76	995.431,22	4.787.892,21	14.945.335,84
jun/21	62.188.058,39	16.299.136,60	2.135.862,36	4.872.536,33	2.711.378,71	15.115.381,76	995.431,22	4.787.892,21	15.270.439,20
jul/21	62.249.296,23	16.299.136,60	2.135.862,36	4.872.536,33	2.711.378,71	15.115.381,76	995.431,22	4.787.892,21	15.331.677,04
ago/21	61.620.329,84	16.299.136,60	2.135.862,36	4.872.536,33	2.711.378,71	15.115.381,76	995.431,22	4.787.892,21	14.702.710,65
set/21	59.848.901,35	16.299.136,60	2.135.862,36	4.872.536,33	2.711.378,71	15.115.381,76	995.431,22	4.787.892,21	12.931.282,16
out/21	59.091.532,65	16.299.136,60	2.135.862,36	4.872.536,33	2.711.378,71	15.115.381,76	995.431,22	4.787.892,21	12.173.913,46
nov/21	60.169.546,53	16.299.136,60	2.135.862,36	4.872.536,33	2.711.378,71	15.115.381,76	995.431,22	4.787.892,21	13.251.927,34
%									
Atual	100%	27,09%	3,55%	8,10%	4,51%	25,12%	1,65%	7,96%	22,02%

Patrimônio do Plano de Saúde

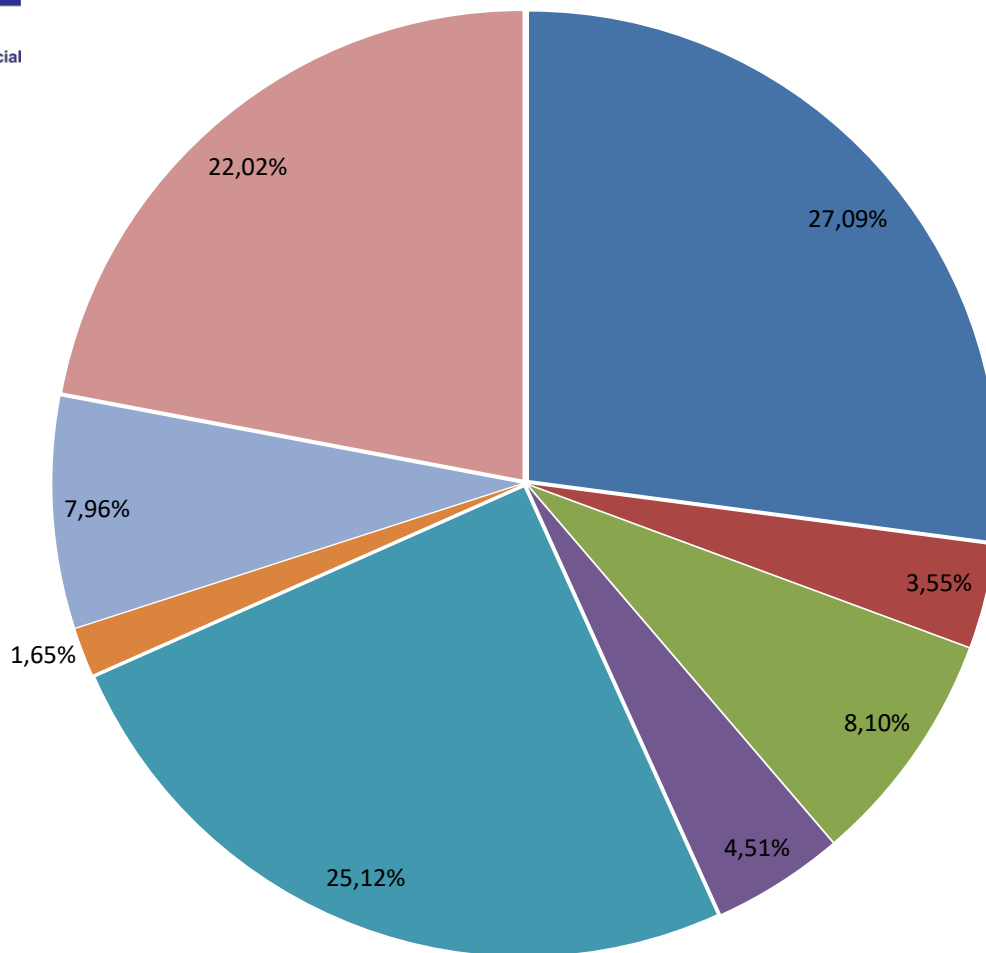

- Margem de Solvência Integral (abr/22)
- Excedente do Teto (Acumulado Maio/2021 a Abril/2022)
- Provisão para o Subsídio dos Celetistas (Posição cadastral: dez/2020)
- Repasse Promoprev (Acumulado Maio/2021 a Abril/2022)
- Fundo para Oscilação de Risco (abr/22)
- PIC (Provisão de Insuficiência de Contraprestações (abr/2022 - correspondente a 16/24 avos do valor integral da Provisão)
- Cobertura para o Déficit Projetado (Acumulado mai/2021 a abr/2022)
- Recursos Livres

*Agradecemos a confiança,
consideração e parceria em mais um ano.*

*Desejamos um Feliz Natal e um 2022 de
saúde e prosperidade para todos!*



Agros: previdência, saúde e qualidade
de vida no presente e no futuro!



**Estamos à disposição para outros
esclarecimentos**

contatos@agros.org.br

(31) 3899-6550

*Agros: previdência, saúde e qualidade de vida no
presente e no futuro.*